Adaptation: Bernard Dumas
Paroles: MM Van Hassflt & Ronge

CHOEUR des CHASSEURS

Compositeur :
Carl Maria von WEBER

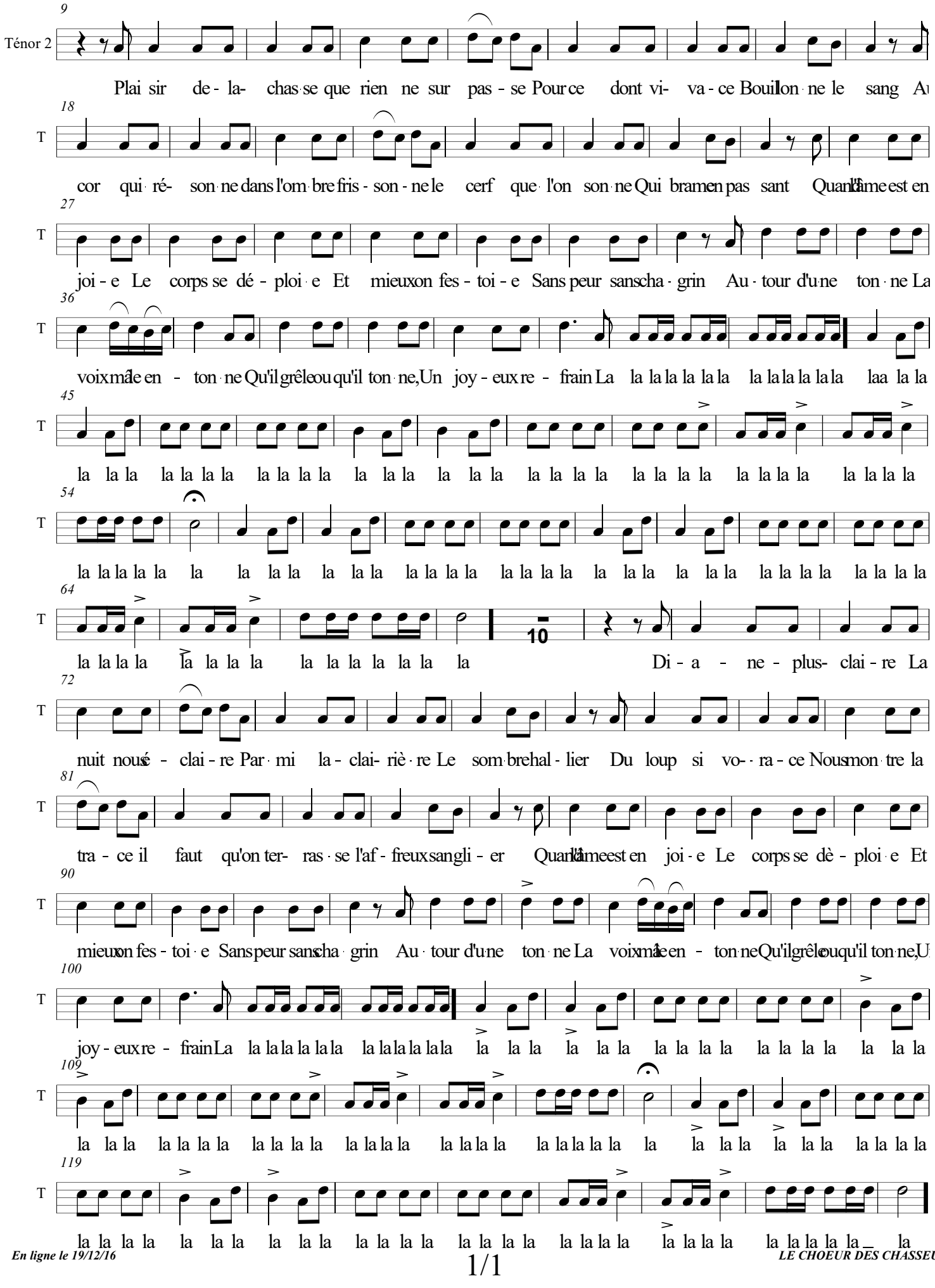
Ténor 2
Plai sir de - la- chas se que rien ne sur pas - se Pour ce dont vi- va - ce Bouillon ne le sang Au
cor qui ré- son ne dans l'om bre fris - son - ne le cerf que l'on son ne Qui bram en pas sant Quand l'âme est en
joi - e Le corps se dé - ploi e Et mieux on fes - toi - e Sans peur sans cha - grin Au - tour d'une ton ne La
voix mâle en - ton ne Qu'il grêle ou qu'il ton ne, Un joy - eux re - frain La la la la